

City Opera

配布サービスエリア
ラック設置:TX全駅および、沿線

定年後は通勤時間を短縮しつつ、そのキャリアを活かしませんか?

募集 リフォーム現場監督

同年代も頑張る職場
正社員 業務委託

65歳以上の方、一緒に働きませんか? 70歳以上も活躍中!!

- 研修期間1~3カ月。週休2日制。
- 給料固定20万円+ボーナス支給。70歳年間報酬実績 449万円
- 社用車、スマホ、PC、制服等貸与。◎業界問わず営業経験者も大歓迎!!

「リフォームや不動産に興味があるママさんも募集!!」

弊社では、「働く機会を生み出す」ことも会社の存在理由と考えています。業界経験は必要ありません。知識は研修で身につきます。営業ノルマも、肉体的労働も、残業もありません。研修後は、勤怠管理もありません。どれだけ働くかは、あなたの自由です。子育てが落ち着いたあなた、いかがですか?

お問い合わせ
株式会社 Beハウス ☎0120-751-560 (担当:飯田)

リフォーム産業新聞
住宅リフォーム売上ランキング2023
リフォーム売り上げ
ビルダー 茨城 1位

昨年度
受注実績 1,950件

デザイナーと創る
原価公開のリノベーション
—デザイナーとつくる家—
Beハウス

■本社: 守谷市けやき台1-3-5
■TOTOリモデルクラブ守谷ショールーム
■牛久ショールーム ■阿見ショールーム
■我孫子店
http://www.behouse.jp/sp/

一葉月散歩



あけのひまわりフェスティバル 2024

8月24日(土)~9月1日(日)開催。筑波山をのぞむ約4haの田畑に、ほかではあまり見られない「八重ひまわり」約100万本が咲き誇る。

【所在地】筑西市宮山地区(宮山ふるさとふれあい公園周辺)
【交通】TX「つくば駅」から車で約40分。またはJR水戸線「下館駅」から車で約20分
【問い合わせ】明野ひまわりの里実行委員会事務局 tel.0296-20-1160

つくば市を挙げて行
う一大イベント「まつり
つくば2024」が、8
月24日(土)・25日(日)に
道芸人がパフォーマン



2日目のパレードの最後にねぶたと万灯神輿が登場する「グランドフィナーレ」(まつりつくば大会本部提供)

つくば最大の夏祭り開催 「まつりつくば2024」

開催される。
会場はTXつ
くば駅の周辺部
最大の見どころ
は、県道土浦学園
線(西大通り)東
大通り間を神輿
やねぶたなどが
練り歩く「まつり
大パレード」。こ
のほか、つくばセ
ンター広場に市
内のグルメが勢
ぞろいする「まんぶく広
場」、中央公園からつく
ば公園通りにかけて大
道芸人がパフォーマン

開催時間は8月24日・
25日両日12時~21時。各
日でイベント内容が異
なるため、詳細は公式ホ
ームページ(左QRコー
ドより)で確認を。

まつりつくば大会本
部
☎029-883-1111



駅番号	01	02	03	04	05	06	07	08	09	10	11	12	13	14	15	16	17	18	19	20	
秋葉原																					
新御徒町		2	4	7	10	13	15	19	22	25	28	30	33	36	40	45	48	51	54	57	
浅草		2	4	7	10	13	15	17	20	23	26	29	30	33	36	40	43	46	49	52	
南千住		2	4	7	10	13	14	18	21	23	26	27	30	35	38	42	45	48	51	54	
北千住		2	4	7	10	13	14	17	20	23	26	27	30	35	38	42	45	48	51	54	
青井		2	4	7	10	13	14	17	20	23	26	27	30	35	38	42	45	48	51	54	
六町		2	4	7	10	13	14	17	20	23	26	27	30	35	38	42	45	48	51	54	
八潮		2	4	7	10	13	14	17	20	23	26	27	30	35	38	42	45	48	51	54	
三郷中央		2	4	7	10	13	14	17	20	23	26	27	30	35	38	42	45	48	51	54	
南流山		2	4	7	10	13	14	17	20	23	26	27	30	35	38	42	45	48	51	54	
流山		2	4	7	10	13	14	17	20	23	26	27	30	35	38	42	45	48	51	54	
おおたかの森		2	4	7	10	13	14	17	20	23	26	27	30	35	38	42	45	48	51	54	
柏の葉		2	4	7	10	13	14	17	20	23	26	27	30	35	38	42	45	48	51	54	
柏たなか		2	4	7	10	13	14	17	20	23	26	27	30	35	38	42	45	48	51	54	
守谷		2	4	7	10	13	14	17	20	23	26	27	30	35	38	42	45	48	51	54	
みらい平		2	4	7	10	13	14	17	20	23	26	27	30	35	38	42	45	48	51	54	
みどりの		2	4	7	10	13	14	17	20	23	26	27	30	35	38	42	45	48	51	54	
公団記念		2	4	7	10	13	14	17	20	23	26	27	30	35	38	42	45	48	51	54	
研究学園		2	4	7	10	13	14	17	20	23	26	27	30	35	38	42	45	48	51	54	
つくば		2	4	7	10	13	14	17	20	23	26	27	30	35	38	42	45	48	51	54	

夏休み特別イベント開催中!!

8/31[土]まで

木造犬型展望台 モックン

90種1000頭のわんちゃんがお待ちかね!!

8月31日(土)まで休まず開園!!

子犬ふれあいタイム!

期間中の土・日・祝日 & 8/13(火)~16(金)

と〜っつてもかわいい生後2~3か月のわんちゃんとお会いしましょう! 元気いっぱいの子犬達とのふれあいをお楽しみください!

大型犬種によるスイカちゃんレースショー

期間中 毎日実施!!

スイカの帽子をかぶっているわんちゃんは何着になるのか!? 順位を当てて景品をGETしよう!

思い出のうちわを作ろう!

期間中の土・日・祝日 & 8/13(火)~16(金)

お気に入りのわんちゃんの写真でうちわを作ろう。わんちゃんとの2ショットもOK!

小型犬種によるスイカちゃんレースショー

期間中の土・日・祝日 & 8/13(火)~16(金)

スイカの衣装を着たわんちゃんは何着!? 順位を当てて景品をGETしよう!

わんちゃんと輪投げチャレンジ

期間中の土・日・祝日 & 8/13(火)~16(金)

わんちゃんがキャッチしやすいように輪を投げられるかな? 成功すれば景品あり!

早急にや一級 **ねこハウス**

40種70頭のねこちゃんとお会いできる!!

通常のイベントも毎日もりだくさん! 好評実施中!!

※各イベントは犬・猫の体調や状況により、変更または中止になる場合がございます。

らんちゃん & つくくん オリジナルぬいぐるみ 販売中!

つくば駅からの来園は「つくバス」が便利!! 「つくバス 北部シャトル」のバス停「沼田南」が、つくばわんわんランド入口の目の前です!

つくばわんわんランド

入園料割引券

大人(中学生以上) 2,000円 → 1,700円
小人(3才~小学生) 1,000円 → 800円

●他のサービス・割引券との併用は不可。●1枚につき5名様まで有効。●2024年8月31日まで有効。

流山「森のナイトカフェ」 壮大な噴水ショーも実施

TX流山おおたかの森駅南口の森のまち広場で、8月7日(水)〜10日(土)、「森のナイトカフェ」が開催。グルメ販売のほか、噴水ショーなども行われる。

光と音に彩られ、約20メートルの高さに舞い上がる噴水ショーは、全開催時間は17時〜21時。10日(土)のみ16時から。小雨決行、荒天中止。



事前販売の特別席エリア以外は入場無料。
開催時間 17時〜21時
10日(土)のみ16時から
小雨決行、荒天中止

誰もが旅立つ“あの世” 根底にある死生観に迫る

八潮市立資料館で、8月10日(土)〜9月29日(日)、第51回企画展「あの世―葬送儀礼と死生観―」が開催される。

人びとが思い描いてきた死後のイメージ、あの世へ送り出す葬送儀礼、死者を弔う幾多の供養を取り上げ、その根底にある死生観に迫る。



開館時間は9時〜17時。入場無料。月曜休館(ただし祝日は開館、翌日休館)。TX八潮駅よりバスで「後谷住宅前」または「南後谷」バス停下車、徒歩3分。
八潮市立資料館
TEL: 048-997-6666

特別展 昭和モダン モザイクのいろいろ 板谷梅樹の世界

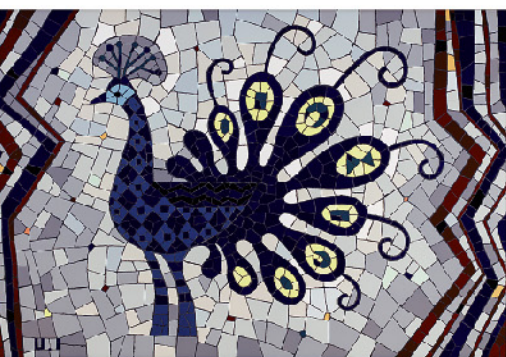

板谷梅樹(鳥) 昭和34(1959)年 個人蔵



板谷梅樹(飾箱) 昭和10年代 個人蔵

「昭和」モダンのアートシーンを飾ったモザイク作家・板谷梅樹(いたやうめき、1907〜1963)。近代陶芸の巨匠・板谷波山(いたやはざん、1872〜1963)の息子であった梅樹は、波山が砕いた陶片の美しさに魅了され、20代半ばから陶片を活用したモザイク画の制作を志した。

本展は、梅樹作品を一堂に集めた初の展覧会。高さ約370cmにおよぶモザイク壁画《三井用水取入所風景》をはじめ、エキゾチックなモザイク額、美しい飾箱やペンダントヘッドなどの愛らしい装飾品を通して、板谷梅樹の人となり迫る。



板谷梅樹(花) 昭和30年代 個人蔵

板谷梅樹(三井用水取入所風景) 昭和29(1954)年 板谷波山記念館蔵

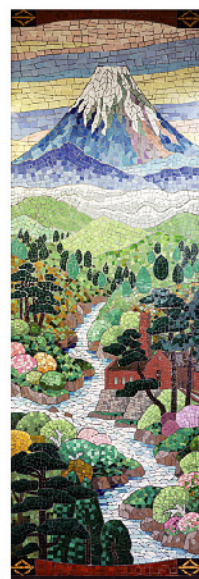

泉屋博古館東京

tel.050-5541-8600 (ハローダイヤル)

東京都港区六本木1-5-1
https://sen-oku.or.jp/tokyo/

会期 8月31日(土)〜9月29日(日)

開館時間 11:00〜18:00

※金曜日は19:00まで開館。

※入館は閉館の30分前まで。

休館日 月曜日、9月17日・24日(火)

※9月16日・23日(月・祝休)は開館。

入館料 一般 1,200円

高校・大学生 800円

中学生以下無料

5組10名様に招待券プレゼント!

①ハガキ、または②プレステンのホームページにて、「展覧会名」と、住所・氏名・年齢・電話番号・気になった記事や広告など本紙の感想を明記し、ご応募ください。

①〒305-0854 つくば市上横場423-3

(株)プレステン「ときめきミュージアム保」
② http://www.press10.co.jp

※当選の発表は賞品の発送をもって代えさせていただきます。 8/30(金)必着

放送大学

「全国約8万人が学んでいます」

2024年度 10月入学生募集中

- 一科目から受講可能
- 学ぶ意欲が入学資格です(入試なし)

入学相談会 事前予約制

ご希望の日時を伺った上で、日程を調整いたします。ご希望の方はお気軽にお問い合わせください。

ただし、毎週月曜日、祝日、8/10(土)〜8/15(木)を除く。

①11時〜12時 ②14時〜16時
※1回あたり30分程度

東京足立学習センター 公開講演会 (事前予約制・受講料無料)

- 8/3(土) 13時30分〜15時30分
題目:「藤原道長と摂関政治」
講師:古瀬 奈津子 先生 (お茶の水女子大学名誉教授 放送大学客員教授)
- 9/8(日) 14時〜16時
題目:「健康に良い油、“オメガ3脂肪酸”とは?」
講師:小林 哲幸 先生 (お茶の水女子大学名誉教授)

詳細はホームページでご確認ください。

東京足立学習センター

TEL: 03-5244-2760

足立区千住5-13-5 学びピア21(6階)
[北千住駅西口から徒歩15分]

- 「六町駅」からバスをご利用の場合
北千住駅行東武バス(北11、北12)「千住四丁目」から徒歩5分
- 「浅草一丁目」「浅草公園六区」方面からバスをご利用の場合
都バス(草43系統)足立区役所行、千住車庫前行「千住四丁目」から徒歩5分

世界最大 120m 青銅製仏像

牛久大仏

お胸の高さ(85m)までエレベーターで上がることができます。お足元付近に広がる花畑には、四季折々、彩り豊かな花が咲き誇ります。(夏:ケイトウ、ブルーサルビア)

夏限定御朱印 (6月〜8月)

無くなり次第終了

ひまわりの中に行む大仏さまです。付属のクリアファイルに入れると夜の景色も楽しめます。

ふれあいガーデンテラス(大仏さまの後ろにございます) ※拝観料に含まれます。

広告掲載のお申し込みをお待ちしております。

チラシ、ポスター、自費出版など印刷物制作もお気軽にご相談ください。

〒305-0854 茨城県つくば市上横場423-3 株式会社プレステン
TEL: 029-838-2366 FAX: 029-838-2486
E-mail: info@press10.co.jp
http://www.press10.co.jp プレステン

お猿のステージは毎日開催(金曜日を除く)

笑いあり!

平日 11:00/13:00/14:30
土日祝 11:00/12:30/14:00/15:30

ふれあい動物園は日曜・祝日に開催

動物たちと共に、優しいひと時をお過ごしください。

ハリネズミ ヤギ ケツメリクガメ

お問い合わせ 牛久大仏管理事務所 tel.029-889-2931 HPはこちら

茨城県牛久市久野町2083 拝観料:大人800円/子供(4才〜)400円 ※大仏体内含む全ての拝観。
(第一種動物取扱業登録)株式会社ミルク動物園 稲敷郡美浦村舟子2639 展示 茨城県第1411号 馬場光弘 有効期限R4.3.8〜R9.3.7
(第一種動物取扱業)株式会社戦立 牛久市久野町2083 展示 茨城県第2349号 椎名海 有効期限R5.11.14〜R10.11.13

『祈りの楼門』(仁王門)完成!

生活情報紙プレステンの

6/22号 つくば版、7/13号 かしわ版、7/20号 もりや・とりで版で
特集、取材されました。



祈りの楼門(仁王門)

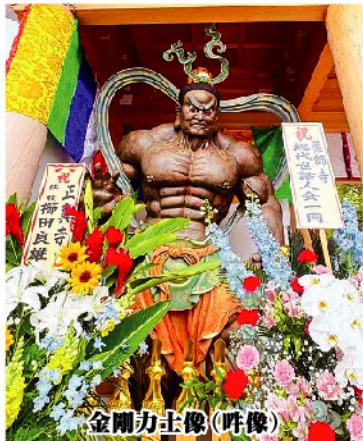

金剛力士像(吽像)



金剛力士像(阿像)



歌手 沢田知可子さん(奉納ライブ)



大法要の模様

お寺ヨガ

御仏のパワースポットで整うヨガをご体験ください

【お寺ヨガ】参加者募集中です。牛久市薬師寺 ※寺子屋スタジオで開催します。

日時 第3日曜日 11:00~12:00
対象 お子様~シニアの方まで
参加費 500円
持ち物 動きやすい服装、タオル、飲み物、ヨガマット(貸出あり)

お問い合わせ・ご予約はInstagramのDMまで

今世紀、地元新たな**聖地(観光地)**が誕生! 「取材協力牛久市田宮山 瑠璃光院 薬師寺」
大義は「コロナで亡くなられた御霊の御供養と疫病除けの祈願」
その象徴となる「祈りの楼門(仁王門)」が遂に完成した!

「コロナ禍が去り、約一年の歳月が流れた。これまで『新型コロナウイルス感染症』で亡くなられた尊い生命は全世界で800万人に迫るとされる。パンデミック渦中の国民不安、失落した経済下で、有言実行を成し遂げた薬師寺住職の奇跡...。本紙でも3年前から活躍目覚ましい寺院として追っかけ取材をさせて頂いた牛久市の薬師寺住職が大事業を成し遂げた。

パンデミックをものとも 意向にも拘らず、計画ランドマークの様に新時代のニーズをしない発展の原動力は!? 通り、この春には薬師 そびえた大きな鳳凰、的確に捉え、寺に見事なまでの『祈 両脇には3m50cmを 進化を続ける寺院 凄まじい霊力』の楼門(仁王門)、超える仁王像(金剛力士像)、そして2階部式(完成式典)と大供養塔と疫病除けの大 遙かに超える完璧な 諸願成就の御霊験深 養法を終えたが、訪 義を持ち合わせた『祈 姿で現実化したのだ。 き、十一面観世音菩薩 う境内にも、住職の絶 えず休まない供養心と 来山客への配慮が伺え 『お寺カフェ』『お寺ベ 存在意義を提唱し、建 新たな時代の幕開け 立に向けて熱い情熱 唯一無二、 飾に至るまで...世界に 成し得た秘訣を伺う 『お寺カフェ』『お寺ベ とご供養心を注がれ 楼門の様式は、薬師 唯一無二となる住職 と「大義在らざれば生 革新的な取り組みから 師寺の今後の進化発展 尽力し続けてきた。 楼門の様式は、薬師 唯一無二となる住職 と「大義在らざれば生 師寺の今後の進化発展 事をご教示頂けた。



田宮山 瑠璃光院 薬師寺 住職 市川 慈寛さん



薬師寺大本堂

田宮山 薬師寺 常陸の八葉師、徳一法師開祖の歴史と伝統ある寺院

大いなる霊園

宗旨・宗派不問 お墓の継承者不要 墓地管理料無料

庭苑樹木葬『桜瑠璃苑』

当霊園が北関東・甲信越で最も選ばれた『終活アワード2022,2023』を受賞いたしました。是非一度、お越しください。

「終活アワード」連続受賞記念企画
期間限定で一部区画を最大半額お値引き実施中!

国内最大・最安値
裾衣墓処 ひと区画で3~15畳まで
(ひと区画)
35万円~
著名アーティストによる極楽涅槃の芸術的墓苑。

ご先祖さまに喜んで頂くために、御仏の広げた衣の中で眠れるお墓を建立させて頂きました。感謝合掌

1200年の法燈を継ぐ薬師寺が永代にわたりお護りいたします

多くの方から好評いただいております。

現地見学会開催中!!

アクセス良好! 将来を考えたら駅のお近くが最も便利です!
JR常磐線「牛久駅」徒歩6分。駐車場130台完備
関東鉄道バス利用「牛久駅行(中田宮)」バス停下車目の前

お問い合わせ 牛久市田宮町248 ■受付時間/10:00~17:00 ■年中無休

薬師寺総合案内 ☎0120-108-894

ホームページ Instagram

牛久浄苑



USHIKU JOEN

茨城県牛久市
宗教不問

高さ※世界一 120mの牛久大仏が見守る豊かな自然に包まれた

※ブロンズ製大仏として世界一

首都圏最大級の公園墓地

都心から約1時間 あみプレミアム・アウトレットでお馴染み圏央道「阿見東IC」より

3分

(約2km)

20⁺ 業界最長クラス
お墓の20年保証

墓じまい引越しキャンペーン
最大10万円負担

承継者がいない方でも安心
永代供養(護持)制度

WEB
限定特典

詳しくは
HPをご覧ください。

総額 **87.8万円**より

Soul meets Soul

響き合う場所。そして帰る場所。大仏さまの眼差しに抱かれて。

PRESENT

ホームページより
牛久浄苑の見学予約をされ
一般墓をご成約された方に
“銀座ベル・フルール”の
プリザーブドフラワー
プレゼント!!



有効期限
2024年8月31日



詳しくはホームページで
ご確認ください。

選べる多彩な墓所バリエーション 一般墓所1.0㎡~12.0㎡ 墓所ご案内会開催中

一般墓所 / 新・ゆとり墓所 / 芝墓所 / 生垣墓所 / ガーデニング墓所 / 壁墓所 / パートナー墓 (年間管理料不要)

◎営業時間 / 午前9時~午後5時 ◎毎日開催 ◎雨天実施

1㎡ NEW DESIGN⁺ 新規区画販売開始

機能性と上品さを追求し、異なる色の石種を組み合わせた1㎡のお墓が誕生しました。



ガラスのお墓 [エテルノルーチェ] 好評販売中!



Bronze Option

個性をプラス。
約250種類のブロンズアイテム。
花・動物・文字など種類も豊富にあり、ガラスの
お墓をより一層引き立たせています。※ドイツ製



詳しくは
ホームページで
ご確認ください。

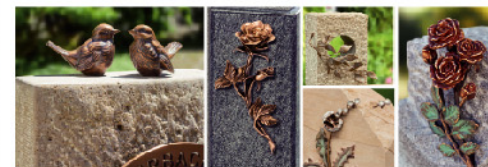

納骨堂でも合同墓でもない 広大な自然の中の1区画 **パートナー墓 お二人様専用墓**

ご夫婦はもちろんですが、仲の良い友人等“お二人様向け”のお墓です。
個別の御影石で作られた納骨室に骨壺で納骨し、花や線香も手向けられます。

※32年使用。パートナー墓の場合、お二人目の納骨日から使用期限です。
ご使用後は合祀墓に埋葬され東本願寺によって護持されます。※年間管理料不要 ※彫刻代別途

個人墓 使用料40万円より ◎個人墓の場合 ◎彫刻代別途 33,000円



東京都内・成田方面からも便利なアクセス

あみプレミアム・アウトレットでお馴染み
圏央道(阿見東IC)より車で **3分**

☎ 029-889-4100
カーナビ 「牛久浄苑管理事務所」が案内されます。

牛久浄苑の墓所をご見学いただき、牛久大仏拝観券プレゼント!

アンケートにお答えいただいた方に
「牛久浄苑管理事務所・受付」まで「シティオベラを見た」とお伝えいただき
墓所見学の申込をお願い致します。 **有効期限** 2024年8月31日

※アンケートへのご記入を行って頂いた方に限ります。※1家族4枚までとさせていただきます。
※墓所のご見学は、約1時間ほどかかります。※過去にご利用いただいた方は、ご利用いただけません。



お問い合わせ **FREE DIAL 0120-80-3333** 創業明治38年 霊園・墓石の **須藤石枝**

資料請求先

資料請求 見学予約はホームページからでもお申し込みできます。

資料請求はこちら ▶ 見学予約はこちら ▶

公式 牛久浄苑 で 検索

<https://bosan.net>
詳細はホームページをご覧ください。

[牛久浄苑概要] ●所在地 / 茨城県牛久市久野町1923及び、同稲敷郡阿見町福田字石塚1-7 ●開発面積 / 370,590㎡ ●墓地墳墓面積 / 67,532㎡ ●総区画数 / 16,897区画 ●今回販売区画数 / 100区画 ●永代使用料(墓地代・非課税) / 一般墓域1.0㎡-260,000円より12.0㎡-5,871,000円まで各種面積あり ●年間管理料 / 1.0㎡-2,200円より12.0㎡-39,600円まで各種面積あり ●当浄苑は宗教・宗派は問いません。 ●交通 / JR常磐線「牛久」駅から徒歩で20分・圏央道「阿見東IC」から車で3分・圏央道「牛久阿見IC」から車で6分 ●墓地経営許可 / 指令第13号(牛久市)指令第3号(阿見町) ●管理・事業主体 / 浄土真宗 東本願寺派 本山 東本願寺

71G6408P

浄土真宗 本山 東本願寺

「東本願寺境内墓所」は、以前の宗旨を問わず
どなたでもお求めいただけます
なお、以後の仏事一切は東本願寺の法式に
則って営んでいただくことになります。
※宗教・宗派 / 浄土真宗 東本願寺派

伝統と格式を誇る厳粛なる本山

現地へのご案内は、こちら
須藤石枝 東本願寺 提供

本山・境内墓所のご案内

本堂に隣接した特別限定区画

総額 **201.4万円**より [税込]

墓所施工例 [0.16㎡]

墓所金別途 (年間管理費 税込)

●所在地 / 東京都台東区西浅草1-5-5 ●墓地区画数 / 1,538区画 ●今区画
●区画数 / 100区画 ●永代使用料(墓地代・非課税) / 0.16㎡-1,200,000円
●0.24㎡-26,000,000円まで各種面積あり ●墓所金(年間管理費 税込) / 0.16㎡
11,000円より0.24㎡-33,000円まで各種面積あり ●文庫 / 宮坂不口蔵書庫「田
原町」蔵書庫(徒歩5分) ●納骨室 / 20台 各種広さの納骨室あり ●宗派 / 浄
土真宗 東本願寺派 ●管理・事業主体 / 宗教法人 浄土真宗 東本願寺派 本山
東本願寺 (電話03-3844-3722) ●広告有効期限 / 2024年8月31日

駅から徒歩圏の墓参りに便利な好立地

この機会にぜひ現地をご見学ください

東京メトロ 銀座線
「田原町駅」3番出口より、徒歩 **5分**
都営地下鉄 浅草線
「浅草駅」A1出口より、徒歩 **10分**
つくばエクスプレス
「浅草駅」A2出口より、徒歩 **7分**

お問い合わせ先
0120-64-3339
須藤石枝 浅草・東本願寺管理事務所
東京都台東区西浅草1-5-5